

3-Zimmer-Wohnung

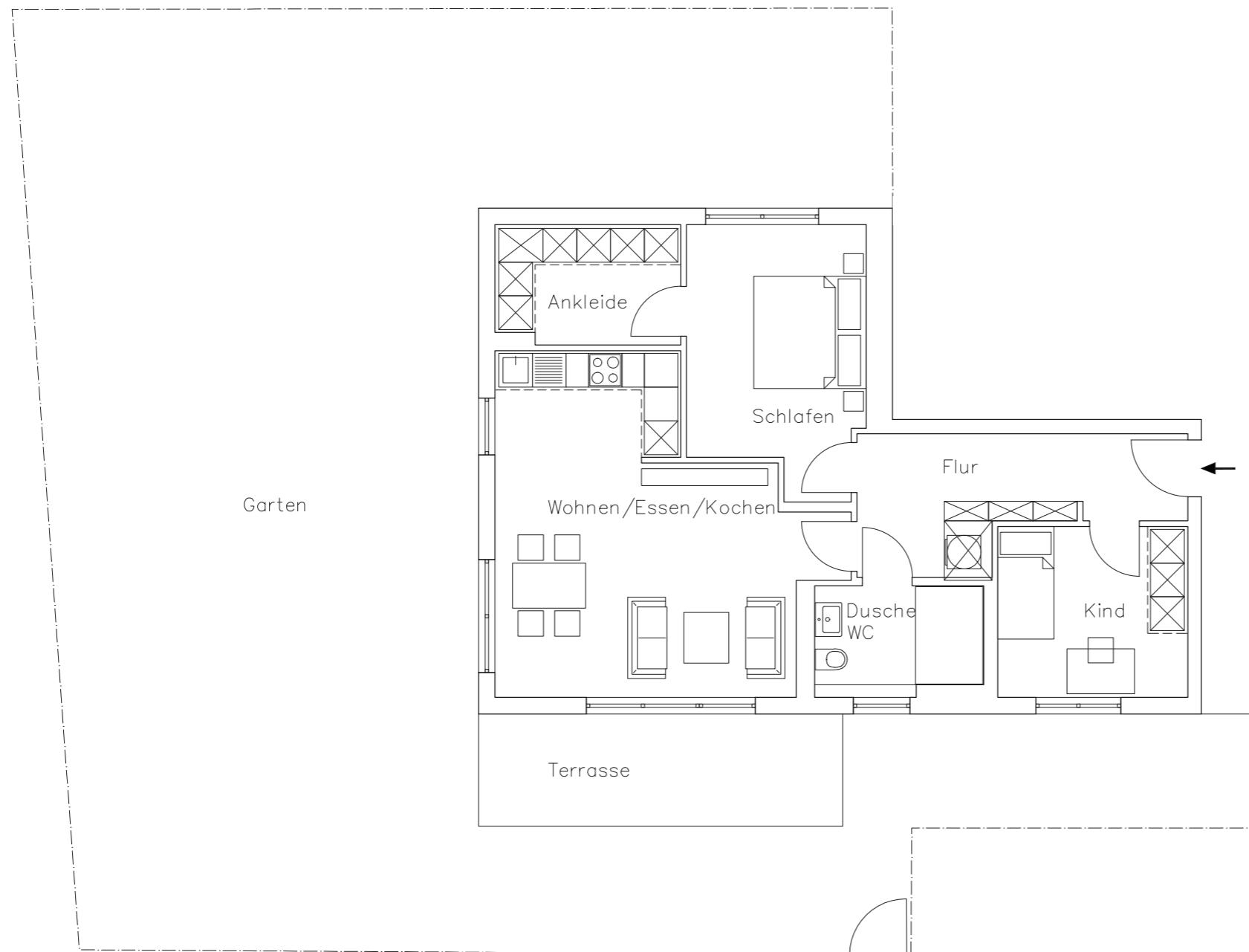

NR. H6_01 | Haus Nr. 6 | Erdgeschoss

| Raum | m ² |
|-----------------------------|----------------------------|
| Schlafen | 16,33 m ² |
| Ankleide | 6,50 m ² |
| Wohnen/ Essen/Kochen | 29,62 m ² |
| Flur | 10,23 m ² |
| Dusch/WC | 5,70 m ² |
| Kind | 10,29 m ² |
| Terrasse | 6,48 m ² |
| Gesamtwohnfläche | 85,15 m² |
| Sondernutzungsrecht Garten* | 198,00 m ² |

frieda-friedberg.de

FRIEDA
Dorheimer Straße 8 61169 Friedberg

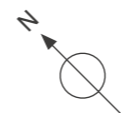
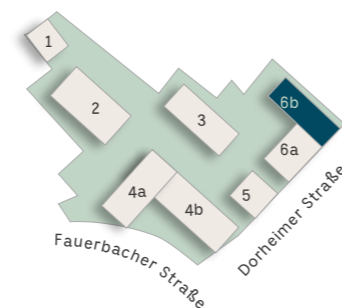

0 1 2 3m
Maßstab 1:100

* Gartenfläche exklusive Terrasse

Stand Juni 2020 – Unverbindliche Illustration – alle Angaben ca. Werte.